Lament Lúthien

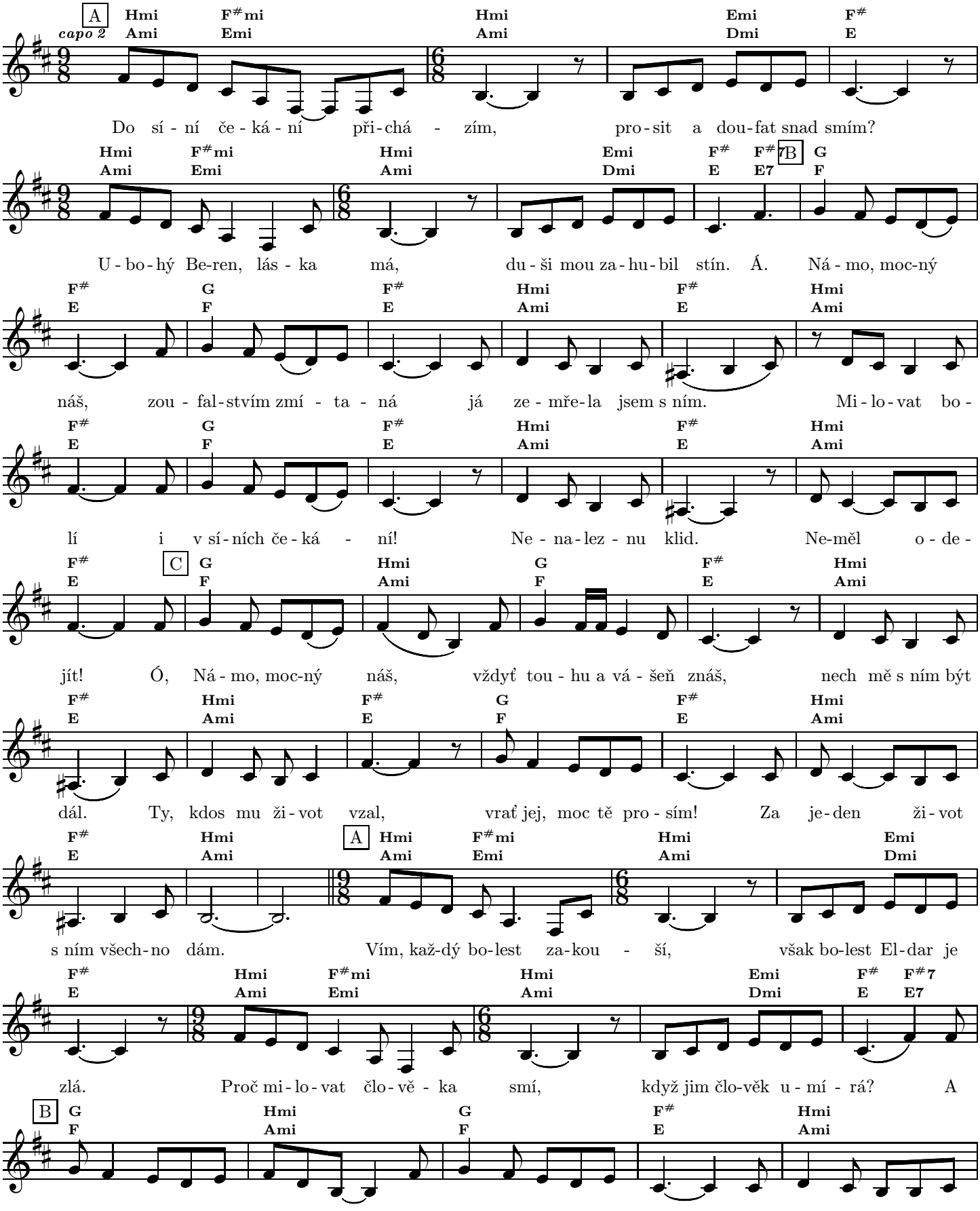

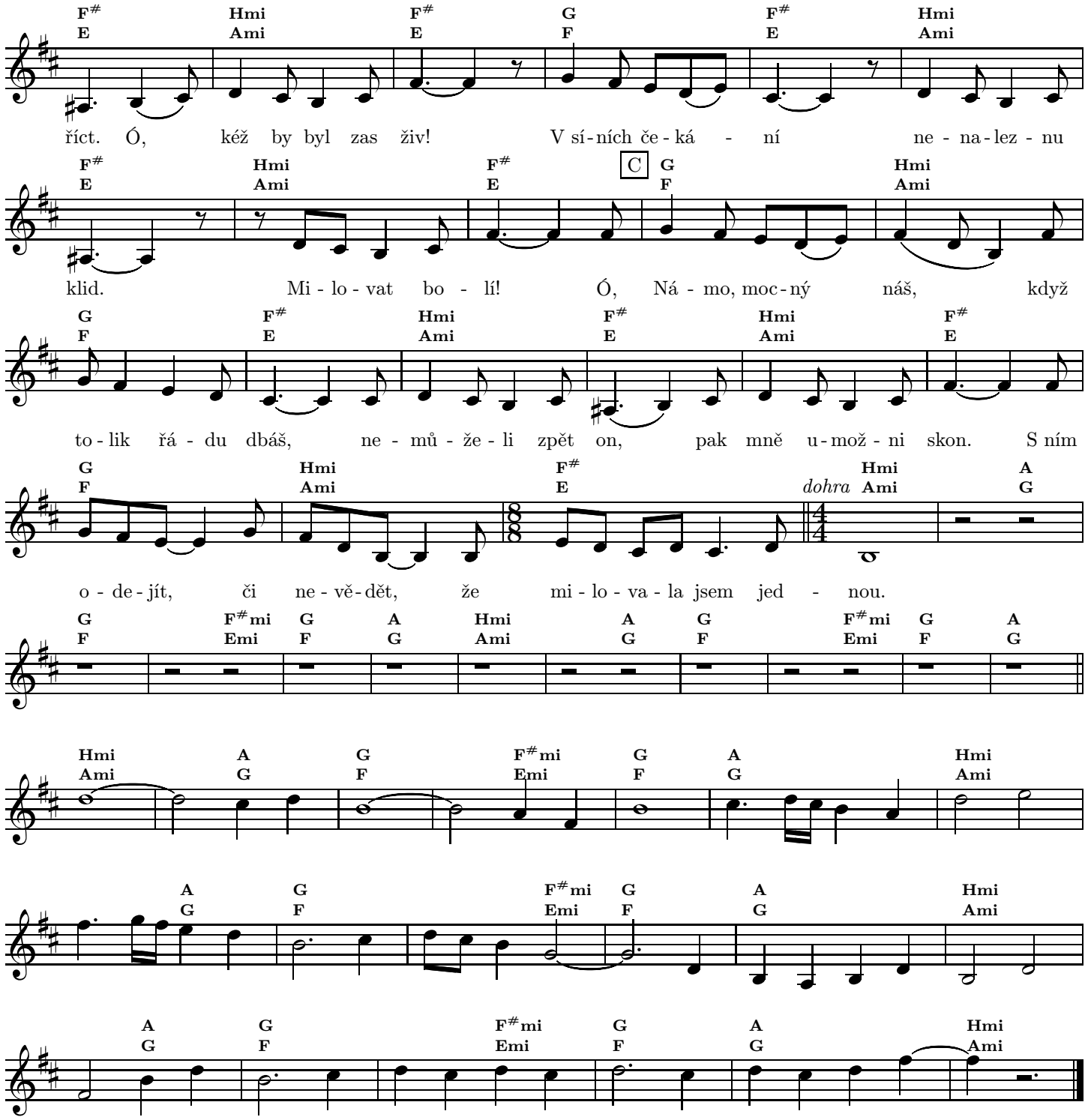
F# E Hmi Ami F# E G F F# E Hmi Ami
říct. Ó, kéž by byl zas živ! V sí-ních če-ká - ní ne - na-lez - nu
F# E Hmi Ami F# E C G F Hmi Ami
klid. Mi - lo - vat bo - lí! Ó, Ná - mo, moc-ný náš, když
G F F# E Hmi Ami F# E Hmi Ami F# E
to - lik řá - du dbáš, ne - mů - že - li zpět on, pak mně u-mož - ni skon. S ním
G F Hmi Ami F# E dohra Hmi Ami A G
o - de - jít, či ne - vě - dět, že mi - lo - va - la jsem jed - nou.
G F F#mi Emi G F A G Hmi Ami A G G F F#mi Emi G F A G
Hmi Ami A G G F F#mi Emi G F A G Hmi Ami
A G G F F#mi Emi G F A G Hmi Ami
A G G F F#mi Emi G F A G Hmi Ami

E